Fotokopieren grundsätzlich gesetzlich verboten

7. Schwäbisches Tanzliedchen.

Allegretto grazioso.

Bearb. von Max Reger.

Sopran. Alt. Tenor. Bass.

1. Ro - sen - stock, Hol - der - blüh, wenn i mei Dirn - derl sieh, lacht mer vor lau - ter Freud 's Her - zel im Leib. La, la, la, la, la, la. Leib, im Leib. La, la, la, la, la, la

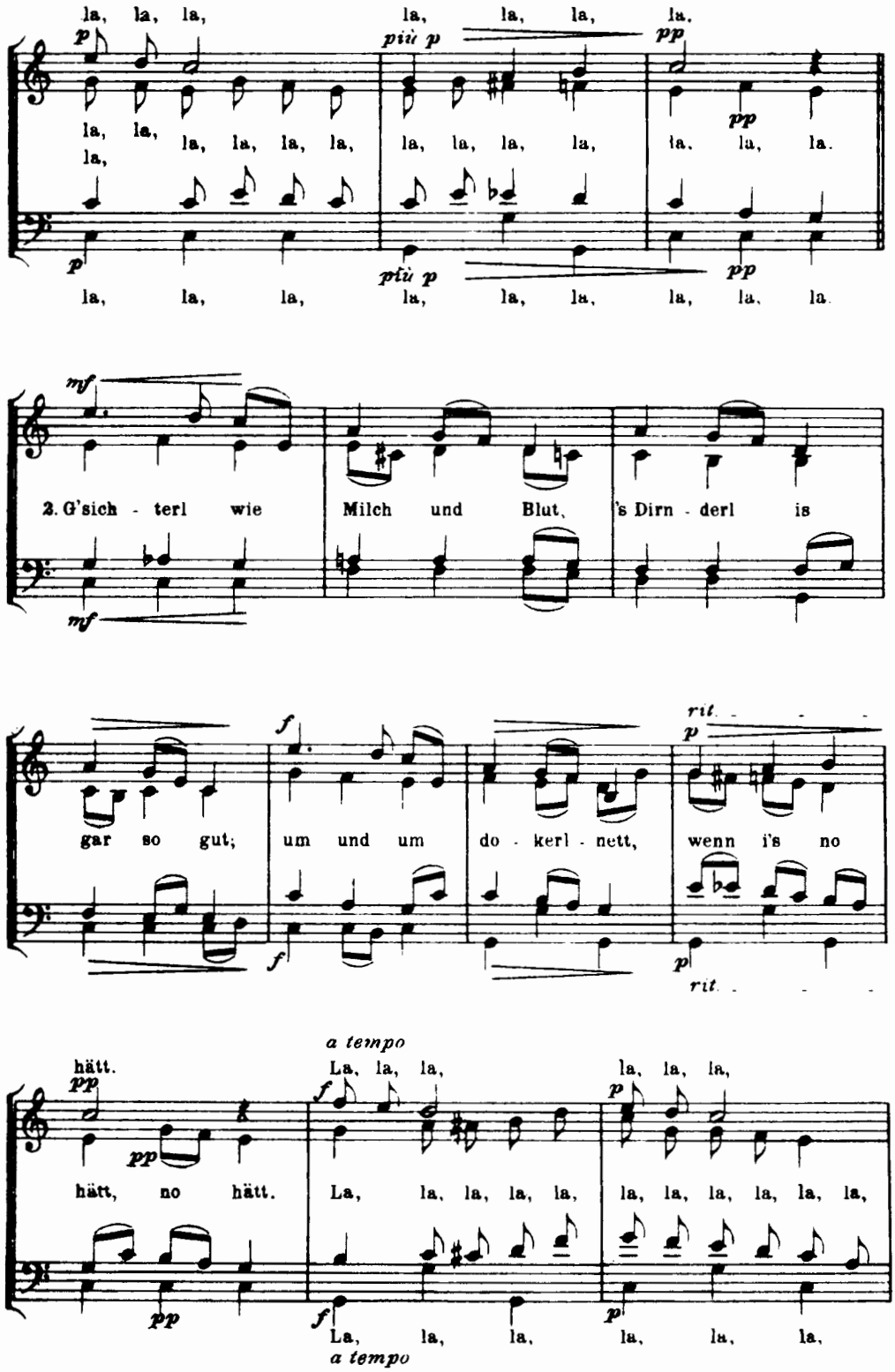
la, la, la, la, la, la, la.
p
più p
pp
la, la, la, la, la, la, la, la, la, la, la, la, la.
la,
pp
p
più p
pp
la, la, la, la, la, la, la, la, la.
mf
2. G'sich - terl wie Milch und Blut, 's Dirn - derl is
mf
f
rit.
p
gar so gut; um und um do - kerl - nett, wenn i's no
f
p
rit.
a tempo
hätt.
La, la, la, la, la, la,
pp
f
p
pp
hätt, no hätt. La, la, la, la, la, la, la, la, la, la, la, la,
pp
f
p
La, la, la, la, la, la,
a tempo